Fischer Veteranen-Service

Ersatzteile
für
Citroën-Peugeot-Renault

Ersatzteile für Citroën 2CV
Preisliste 01/2024

Otto-Scheugenpflug-Str. 4 D-63073 Offenbach am Main
Tel.:069-883566 Fax: 069-883577
E-Mail: Info@veteranen-fischer.de
WEB:www.veteranen-fischer.de

Damit verlieren alle bisherigen Listen ihre Gültigkeit.

Fischer Veteranen-Service
Otto-Scheugenpflug-Str. 4*D-63073 Offenbach am Main*
Tel.:069-883566*Fax:069-883577

Geschäftsbedingungen

Alle bisherigen Listen verlieren mit Erscheinen dieser Liste ihre Gültigkeit. Alle genannten Preise sind in Euro sowie inklusive der derzeit gültigen Mehrwertsteuer, anderenfalls wird ausdrücklich darauf hingewiesen, dass es sich um Nettopreise handelt. Alle Preise sind unverbindliche Preisempfehlungen, das heißt, **es werden stets die am Tage der Lieferung gültigen Preise berechnet**, soweit nicht schriftlich etwas anderes vereinbart worden ist. Alle Preise sind sofern nichts anderes angegeben ist, Stückpreise ab Lager Offenbach und schließen daher Verpackungs-, Fracht-, Porto- und Versicherungskosten nicht ein.

Teilelager

Das Teilelager ist von Mo-Fr von 8-13 und von 14-17:30 Uhr geöffnet. Die in den Katalogen aufgeführten Teile sind normalerweise lagermäßig vorhanden. Sollten Sie von weither kommen, empfehlen wir eine vorherige telefonische oder schriftliche Abklärung, ob die gewünschten Teile zurzeit auch wirklich da sind. So ersparen sich beide Seiten unnötigen Ärger.

Bestellmöglichkeiten

Sie können sich die Waren natürlich auch weltweit schicken lassen. Die Bestellung kann erfolgen
*☎: per Telefon während unserer Geschäftszeiten unter der Nummer 069-883566, Außerhalb der Geschäftszeiten läuft der Anrufbeantworter
*: per FAX rund um die Uhr unter der Nummer 069-883577
*per E-Mail unter **order@veteranen-fischer.de**
*: schriftlich an unsere Postanschrift: Fischer Veteranen-Service GmbH, Otto-Scheugenpflug-Str. 4, D- 63073 Offenbach/M.
Achtung: Bitte geben Sie stets Ihre Kundennummer an. Sollten Sie noch keine besitzen, geben Sie uns bitte folgende Daten: Lieferanschrift, Fahrzeugdaten: Automarke, Typ und Ausführung, Erstzulassung und Fahrgestellnummer. Falls möglich auch genaue Teilebezeichnungen, Abmessungen oder alte Originalersatzteilnummern

Versandmöglichkeiten

Sie können grundsätzlich wählen zwischen: **Paketdienst**. Hier ist die Sendung nach maximal 2 Werktagen beim Kunden. Meistens jedoch schon am nächsten Werktag. Sie sollten jedoch unbedingt beachten, dass Sie eine Lieferadresse angeben, wo tagsüber der Paketdienst-Fahrer jemanden erreichen kann. Eine Abholung bei den Paketdiensten ist meist mit einem weiten Weg verbunden. **Post**: Hier können Sie Ihr Paket notfalls auch abholen. Achtung: Maximalgewicht 20kg, sowie enge Größenvorgaben, sonst gilt der teure Sperrgutzuschlag. Für große und sperrige Lieferungen bleibt noch der **Spediteur.** Diese Versandmöglichkeiten gelten auch für das Ausland, beachten Sie jedoch die anfallenden hohen Versandkosten!! **Wir verschicken grundsätzlich nur gegen Nachnahme oder Vorkasse (z.B. über Kreditkarten). Dies gilt auch für Firmen**. Bitte vermeiden Sie nach Möglichkeit Minibestellungen, da sowohl die Versandkosten als auch der Bearbeitungsaufwand in keinem Verhältnis dazu stehen. Bei Versand trägt der Empfänger das Versandrisiko. Bestellungen behalten eine Gültigkeit von 10 Wochen. Teillieferungen gelten als eigenständige Lieferungen und dürfen vom Empfänger nicht zurückgewiesen werden. Bitte prüfen Sie die Lieferung unverzüglich auf ihre Richtigkeit. Reklamationen und Warenrückgaben können grundsätzlich nur binnen einer Woche nach Erhalt der Ware anerkannt werden. Reklamationen haben unbedingt schriftlich mit einer Kopie der Originalrechnung zu erfolgen, Warenrückgaben bedürfen einer vorherigen telefonischen Absprache. Auf jeden Fall ist auch hier eine Kopie der Rechnung beizulegen, ansonsten muss eine Bearbeitungsgebühr erhoben werden. Elektrik und Elektronikteile sind grundsätzlich vom Umtausch ausgeschlossen. Die Ware bleibt bis zur vollständigen Bezahlung Eigentum des Verkäufers. Ansonsten gelten die allgemeinen Geschäftsbedingungen. **Austauschteile**: Austauschteile müssen grundsätzlich vorab frachtfrei, komplett und gereinigt angeliefert werden. Bei einigen Teilen ist auch eine Regelung auf Kautionsbasis möglich. Ölgefüllte Altteile sind unbedingt ohne Ölfüllung zu liefern. Grundsätzlich gilt für alle Tauschteile, dass sie komplett und überholfähig sein müssen. Gebrauchtteile und NOS-Teile werden grundsätzlich ohne Garantie und Rücknahme verkauft. 04.05.99

Fischer Veteranen-Service
Otto-Scheugenpflug-Str. 4*D-63073 Offenbach am Main*
Tel.:069-883566*Fax:069-883577

FISCHER VETERANEN-SERVICE

Ersatzteile für Citroën-Peugeot-Renault

Ersatzteile-Autos
Otto-Scheugenpflug-Str. 4*D-63073 Offenbach am Main
☎069-883566 ☎069-883577
E-Mail: order@veteranen-fischer.de

Ersatzteilbestellung/Orderform/Bon De Commande

Name/Name/Nom.....Kundennummer.....
Straße/Adresse/Adresse.....
.....
.....
PLZ/Postal Zip Code/CodePostal.....Ort/City/Ville.....
Land/Country/Pays..... ☎.....
Automodell/Model/Modèle.....Jahr/Year/Année.....

Artikelnummer Part Number Reference	Artikelbeschreibung Description Designation	Menge Quantity Quantité	Einzelpreis Price Prix	Gesamtpreis Total Price Prix Total

Gewünschte Versandart: ☐ Post
Versand erfolgt grundsätzlich per Nachnahme, Vorabüberweisung oder PayPal.
Payment Tick BOXES AS APPROPRIATE
☐Please advise me by FAX ☐ or E-Mail ☐of cost of above parts and shipping costs and I will send you a bank draft (drawn on a German Bank) as payment or pay by PayPal
Order to be sent by ☐Airmail ☐Economy Air ☐Sea Mail

Fischer Veteranen-Service
Otto-Scheugenpflug-Str. 4*D-63073 Offenbach am Main*
Tel.:069-883566*Fax:069-883577

Art.-Nr.	Artikelbezeichnung	Preis	Abbildung
	Motorteile		
100008	Gummihülse Schaltgestänge 2CV	1,00 €	
100015	Vergaserreparatursatz Solex 2CV6	30,00 €	
100017	Fußdichtung Vergaser dick	11,50 €	
100031	SATZ KOLBEN+BÜCHSEN 2CV6 Kolben und Zylindersatz für 2CV6 602ccm Verdichtung 9:1. incl. Kolbenringe und Kolbenbolzen. 2CV6, Dyane 6, Mehari, Ami8, Ami6.	198,00 €	
100032	Kolbenringsatz Perfect Circle/ Mahle etc.	42,00 €	
100055	Gasrückholfeder 2CV	2,26 €	
100070	Ventilschaftdichtungssatz 2CV	18,00 €	
100071	Öleinfüllstutzen	84,00 €	
100075	Verbindungsgummi Vergaser-Luftfilter 2CV	15,00 €	
100080	Ölablassschraube 2CV	3,80 €	
100081	Kupferdichtring Ölablassschraube 2CV	0,70 €	

Fischer Veteranen-Service
Otto-Scheugenpflug-Str. 4*D-63073 Offenbach am Main*
Tel.:069-883566*Fax:069-883577

Art.-Nr.	Artikelbezeichnung	Preis	Abbildung
100090	Öldruckschalter 2CV	6,50 €	
100096	Ölkühler 2CV6	67,30 €	
100154	Dichtung für Öleinfüllstutzen 2CV	1,07 €	
105319	Heizklappenfeder	2,90 €	
105320	Abluftschlauch 2CV, Durchmesser 80mm, Länge ca. 170mm	2,20 €	
105321	Heizungsschlauch 2CV lang, ca. 500mm	10,80 €	
105321-1	Heizungsschlauch kurz, ca. 225mm	6,60 €	
105321-2	Satz Heiz- und Abluftschläuche, günstiger als Einzelkauf!	29,00 €	
355002	Schaumstoff für Heizbirnenisolation, Stück		
100016	Vergaser 2CV6 oval, Nachfertigung, eingestellt „Double Corps“	330,00 €	
108032	Ventilator 2CV6/VD, 9 Flügel	20,00 €	
108033	Riemenscheibe 2CV	75,00 €	
110101	Motordichtsatz 2CV **superkomplett** „Glaser“, mit Simmerringen und Ventilschaftdichtungen	29,80 €	

Art.-Nr.	Artikelbezeichnung	Preis	Abbildung
120015	Wellendichtring Kurbelwelle 2CV 30x42x8 vorne	4,64 €	
120016	Wellendichtring Kurbelwelle 2CV hinten	6,66 €	
120110	Ventildeckeldichtung Gummi 2CV, Spezialausführung, Extraqualität	7,74 €	
120110-E	Ventildeckeldichtung Standard	2,88 €	
120181	Einlassdichtung 2CV	1,69 €	
120182	Auslassdichtung 2CV	2,81 €	
150304	Einsatz Luftfilter 2CV6	4,98 €	
150305	Luftfilter 2CV6	18,00 €	
150333	Ölfilter 2CV „No Name“	5,50 €	
150335	Ölfilter Markenqualität: Purflux LS 131/ Mecafilter 2CV	9,90 €	
Zündungsteile			
162000	Kontaktlose Zündanlage 2CV 123-Ignition, Superqualität	178,00 €	

Fischer Veteranen-Service
Otto-Scheugenpflug-Str. 4*D-63073 Offenbach am Main*
Tel.:069-883566*Fax:069-883577

Art.-Nr.	Artikelbezeichnung	Preis	Abbildung
162001	Verteilernocken 2CV	24,90 €	
162005	Kontakte 2CV	5,12 €	
162006	Kondensator 2CV	5,71 €	
162007	Kontakte **Valeo** 2CV	8,50 €	
162008	Kondensator **Valeo** 2CV	8,90 €	
162200	Zündspule 12V 2CV	49,00 €	
162209	Zündkabelsatz Silicon 2CV	15,47 €	
162210	Zündkabelsatz für Altenten	23,80 €	
162299	Zündspule **6V** 2CV, auch passend erste DS (2 Stück)	**25,00 €**	Sonderpreis, solange Vorrat
169300	Zündkerze EYQUEM 755/RL82C 2CV	3,00 €	
171446	Elektroteil Zündschloß 2CV	29,80 €	
631441	Zündschloss 2CV 9/74> **Repro**, komplett	120,00 €	

Fischer Veteranen-Service
Otto-Scheugenpflug-Str. 4*D-63073 Offenbach am Main*
Tel.:069-883566*Fax:069-883577

Art.-Nr.	Artikelbezeichnung	Preis	Abbildung
	Elektrische Anlage		
172230	Glassicherung 30 Amper	1,50 €	
172231	Glassicherung 16 Amp.	1,50 €	
172232	Glassicherung 10 Amp.	1,50 €	
172233	Glassicherung 20 Amp.	1,50 €	
172245	Batteriepolklemme Plus	3,00 €	
172249	Batteriekabelset Plus/Minus	32,00 €	
172246	Batteriepolklemme minus	3,00 €	
14145	Pluskabel 2CV (Batterie-Anlasser)	16,30 €	
14144	Minuskabel 2CV (Batterie-Getriebe)	16,30 €	
177000	Bremslichtschalter 2CV	4,80 €	
177001	Lichtschalter HY/2CV	47,60 €	
177003	Blinkerschalter 2CV Lieferbar in schwarz, braun und grau	29,00 €	
HY6013	Blinkerschalter 12V mit Klackgeräusch, schwarz	55,00 €	
177005	Blinkerhebel einzeln	16,00 €	
177090	Blinkrelais 12V, eckig, 2CV und andere	9,16 €	
231406	Tacho 2CV6 / 2CV4 gebraucht, gut erhalten, auch mit Plastikumrandung	Ab 25,00 €	
182247	Anlasser 2 CV ohne Altteil, Nachbau, ohne Altteilrückgabe	70,00 €	
182247-AT	Originalanlasser überholt im Tausch, Altteilpfand 100,-€	150,00 €	
182247/1	Originaler Anlasser AT 12V ohne Magnetschalter (Seilzugbetätigung)	129,96 €	

Art.-Nr.	Artikelbezeichnung	Preis	Abbildung
182347	Anlasserkohlen ISKRA 2CV	4,00 €	
192301	Lichtmaschine 2CV, Nachbau, Neuteil, keine Altteilrückgabe	90,00 €	
192316	Regler elektronisch 2CV	19,90 €	
192321	Limakohlen DUCELLIER 2CV	18,89 €	
192322	Limakohlen ISKRA 2CV	19,80 €	
192331	Limakohlen PARIS-RHONE 2CV	21,80 €	
212485	Limakeilriemen L765 2CV	6,90 €	
Kupplung			
220480	Kupplung Lamelle 2CV/LN/VD->2/82 Modifikation von 3 Finger-Druckplatte auf Lamellendruckplatte, leichter zu betätigen	90,00 €	
220497	Kupplung VALEO 2CV AB 3/82	128,00 €	

Art.-Nr.	Artikelbezeichnung	Preis	Abbildung
220497-1	Nachbaukupplung Lamelle mit Mitnehmerscheibe mit Torsionsfedern (verhindert Anfahrruckeln)	140,00 €	
Züge/Halter			
231400	Gaszug 2CV	11,00 €	
231405	Chokezug 2CV/Dyane, letzte Version, beleuchtet	26,00 €	
231407	Tachowelle 2CV ab ’79, Länge ca. 800mm	11,90 €	
231417	Kupplungsseil 2CV6	10,00 €	
241485	Getriebehalter 2CV	11,85 €	
241487	Motoraufhängung vorne rechts und links. Pro Auto 2 Stück.	11,00 €	
Lenkungsteile			
241498	LENKHEBEL LINKS 2CV	78,00 €	
241499	LENKHEBEL RECHTS 2CV	78,00 €	
241513	LENKROHR 2CV	123,00 €	
47,00 €	Reparatursatz Lenkung	47,00 €	
241520	Mutter Lenkung 2CV	6,38 €	
241524	Manschette Spurstange 2CV	6,20 €	

Art.-Nr.	Artikelbezeichnung	Preis	Abbildung
241501	Achsschenkelbolzenreparatursatz 2CV, sehr gute, bewährte Qualität **1 Seite**	28,50 €	
Achsteile/Federung			
251080	Simmering Radlager vorne 45x62x8	3,50 €	
251086	Fettkappe Plastik Radnabe hinten 2CV	2,98 €	
251620	Mutter Radlager vorne/hinten 2CV	12,50 €	
251621	Radlagersatz vorne/hinten 2CV	49,00 €	
260584	Gummiring Achsmanschette 2CV alt	7,28 €	
260622	Achsmutter hinten 2CV	7,80 €	
260625	Manschette Schiebestück 2CV	3,50 €	
260630	Manschette radseitig einzeln 2CV	7,50 €	
270641	Stoßdämpfer vorne 2CV, Öldruck Standard, pro **Stück**	42,00 €	
270642	Stoßdämpfer hinten 2CV, Öldruck Standard, pro **Stück**	42,00 €	
276422	Mutter Federtopf 2CV	5,00 €	

Fischer Veteranen-Service
Otto-Scheugenpflug-Str. 4*D-63073 Offenbach am Main*
Tel.:069-883566*Fax:069-883577

Art.-Nr.	Artikelbezeichnung	Preis	Abbildung
276424	Anschlaggummi Hinterachsschwinge	17,00 €	
276431	Federtopf Kantenbolzen vorne / klein (41x12mm)	3,81 €	
276432	Klammer für Kantenbolzen klein o. groß -Federstahl	0,95 €	
276433	Federtopf Kantenbolzen hinten / groß (43x14mm). Der Kantenbolzen ist die Verbindung von der Federtopfzugstrebe/Auge zum Schwingarm hinten	3,90 €	
276440	Faltenmanschette Federtopfstab	4,20 €	
276450	Gummipuffer Federtopf	11,00 €	
276460	Anschlaggummi Vorderachse 2CV	8,00 €	
276461	Sicherungsstreifen Achsbolzen	1,86 €	
276462	Achsbolzen 10x135 hinten	3,00 €	

Art.-Nr.	Artikelbezeichnung	Preis	Abbildung
276463	Achsbolzen 10x125 vorne	3,00 €	
276464	Federtopfeinstellrohr 46mm	27,24 €	
	Bremsteile		
281002	Hauptbremszylinder Ami6 12'63->/Dyane	110,55 €	
281072	Schlauch Luftführung Bremse 2CV mit Scheibenbremse	12,00 €	
281073	Radbremszylinder vorne->9'63, M 10x1,00 Kolben 25,4mm/1“	35,00 €	
281074	Luftführung Bremse 2CV	15,91 €	
281080	Radbremszylinder vorne ´63-´67, M 10x1,00 Kolben 11/8"(28,5mm)	41,77 €	
281082	Radzylinder hinten, ´63-´67, Anschluß M9x1,25 Kolben 19mm	49,00 €	
281084	Radbremszylinder hinten LHM 2CV „ABS“	22,00 €	
281086	Radbremszylinder hi ->'63, M 10x1,00	39,00 €	
281087	Radbremszylinder hinten, Kolben 17,5mm, Anschluß M9x1,25, ´67-´73	38,00 €	
281100	Hauptbremszylinder '63-'67	47,00 €	
281109	Hauptbremszylinder bis '63	49,00 €	
281110	Hauptbremszylinder 2CV ‘73 – ‘78	49,00 €	
281113	Hauptbremszylinder LHM 2CV **Reparatursatz**	15,00 €	

Art.-Nr.	Artikelbezeichnung	Preis	Abbildung
281115	HAUPTBREMSZYLINDER Zweikreis DOT „ABS“	45,00 €	
281116	HAUPTBREMSZYLINDER LHM 2CV Nachbau	72,00 €	
281125	Reparatursatz 1 Bremssattel	8,90 €	
281126	Bremssattelkolben 2CV	19,00 €	
281120	Bremssattel 2CV Austausch	125,00 €	
291050	Satz Bremsbacken vorne 2CV 200x36	32,00 €	
291051	Satz Bremsbacken hinten 2CV 180x34	33,00 €	
291066	Zentriernocken Bremsbacken vorne 2CV	7,50 €	
291067	Zentriernocken Bremsbacken hinten 2CV	7,50 €	
301206	Handbremsklötze 2CV Nachbau	12,00 €	
311350	Bremsklötze vorne 2CV	19,40 €	
321250	Bremsscheibensatz 2CV	44,00 €	
331089	Bremsleitungssatz Edelstahl 2CV Scheibenbremse	145,00 €	
331116	Bremsschlauch vorne 285mm ->'66	22,80 €	
331117	Bremsschlauch hi ->'66 310mm	21,80 €	
331119	BREMSSCHLAUCH HI'66-> 304mm	26,78 €	
331401	Handbremsseil 2CV -> 6/81 Trommelbremse	7,00 €	
331402	Handbremsseil lang links 2CV 6/81-> „Lecoy“	15,00 €	

Art.-Nr.	Artikelbezeichnung	Preis	Abbildung
331403	Handbremsseil kurz rechts 2CV 6/81-> „Lecoy“	15,00 €	
A454-74	Original Flügelmutter für Handbremsseil Trommelbremse	4,20 €	
	Auspuffteile		
352900	Auspuffmontagesatz superkomplett 2CV, **Standardqualität**	29,50 €	
352900-1	Auspuffmontagesatz superkomplett 2CV in **hochwertiger Qualität mit Gussschellen**	118,00 €	
352901	Montagesatz Längstopf 2CV	8,00 €	
352903	Montagesatz S-Rohr 2CV	4,50 €	
353000	2CV6, kompletter Auspuff „Walker“ mit kompletten Montagematerial Deutlich günstiger als Einzelkauf!	149,00 €	
353002	Quertopf (Vorschalldämpfer)vorne Markenfabrikat	59,00 €	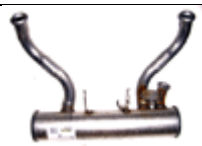
353010	S-Rohr 2CV	20,00 €	
353011	Längstopf (Nachschalldämpfer)	36,00 €	
353015	Endrohr 2CV	16,59 €	
353016	Endrohr AK 400 (Kastenente)	9,00 €	

Art.-Nr.	Artikelbezeichnung	Preis	Abbildung
353017	Endrohr ACADIANE	7,50 €	
353020	Auspuffschelle **47MM** 2CV Quertopf/S-Rohr	4,50 €	
353020S	Auspuffschelle **47mm. Die Schelle ist extrem stabil und aus Eisenguss. Die Schelle umfasst komplett den Konus der Auspuffanlage und dichtet so sehr gut ab.**	11,90 €	
353021	Auspuffschelle **49MM** 2CV Krümmer/Quertopf	4,76 €	
353021S	Auspuffschelle **49mm. Die Schelle ist extrem stabil und aus Eisenguss. Die Schelle umfasst komplett den Konus der Auspuffanlage und dichtet so sehr gut ab.**	11,90 €	
353022-1	Schelle für Längstopf 2CV	2,75 €	
Beleuchtung			
177000	Bremslichtschalter 2CV u.a.	4,80 €	
457010	Blinker mit Halter links 2CV schwarz Grau auch lieferbar: 457010-G	34,51 €	
457020	Blinker mit Halter rechts 2CV schwarz Grau auch lieferbar: 457020-G	34,51 €	
457030	Blinker ohne Halter 2CV	28,00 €	
457038	Rückleuchte komplett links 2CV mit Prüfzeichen	55,00 €	
457039	Rückleuchte komplett rechts 2CV mit Prüfzeichen	55,00 €	
457040	Leuchtenglas SEIMA Links 2CV mit Prüfzeichen	26,60 €	
457041	Rückfahrleuchte 2CV	22,00 €	

Art.-Nr.	Artikelbezeichnung	Preis	Abbildung
457045	Leuchtenglas SEIMA rechts 2CV mit Prüfzeichen	26,60 €	
457050	Innenleuchte 2CV komplett, ordentliche Repro	29,00 €	
457056	Reflektor H4 rund 2CV **Repro**	58,00 €	
457057	Scheinwerfer H4 komplett verchromt, **Repro**	107,10 €	
457057-G	Gebrauchte Lampentöpfe rund und eckig, Plastik/Metall	12,50 €	
457099	Nummernschildbeleuchtung Alte Modelle	40,00 €	
Karosserie und Reparaturbleche (Warny)			
545735	Kofferraumbodenblech klein, ohne Ecken	75,00 €	
545192	Gurtbefestigung links hinten 2CV, Reparaturblech	45,00 €	
545193	Gurtbefestigung rechts hinten 2CV, Reparaturblech	45,00 €	
545728	Pedalbodenblech 16PS	82,00 €	
545729	Pedalbodenblech 2CV	75,00 €	

Art.-Nr.	Artikelbezeichnung	Preis	Abbildung
545729/C	Pedalbodenblech halbe Höhe	55,00 €	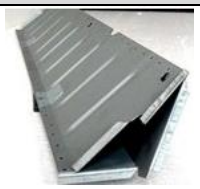
545730	Kofferraumblech komplett 2CV mit Ecken	185,00 €	
545781	Bodenblech AZU links	82,38 €	
545782	Bodenblech AZU rechts	82,38 €	
545784	Bodenblech AK rechts	96,39 €	
548017	Bodenblech links 2CV	69,00 €	
548018	Bodenblech rechts 2CV	69,00 €	
548022	Bodenblech vorne links 2CV ca. 34cm	38,00 €	
548023	Bodenblech vorne rechts 2CV ca. 34cm	38,00 €	
548037	Innenkotflügel links hinten	99,80 €	
548038	Innenkotflügel rechts hinten	99,80 €	
548040	Schweller links 2CV alt ohne Gurtbefestigung	58,18 €	
548041	Schweller rechts 2CV alt ohne Gurtbefestigung	58,18 €	
548042	Schweller links 2CV	55,00 €	
548043	Schweller rechts 2CV	55,00 €	
548804	Schwellerzierleiste re=li	33,50 €	
548812	Motorhaubenscharnier 2CV	25,00 €	
548813	Motorhaubenscharnier klein 2CV	16,50 €	

Art.-Nr.	Artikelbezeichnung	Preis	Abbildung
	Motorhaube		
546010	GRILL GRAU 2CV	36,00 €	
546020	GRILL RAND SCHWARZ 2CV	40,00 €	
546030	GRILL RAND CHROM 2CV	39,50 €	
546035	Winterschutz grau 2CV Kunststoffgrill	21,80 €	
546036	Fliegengitter 2CV	14,85 €	
546037	Winterschutz Dreibalkengrill	30,00 €	
546040	Dreispeichengrill ALU 2CV	45,00 €	
546050	Grill ALU mit Citroen-Winkel 2CV	**45,00 €**	
637073	Motorhaubenverschlusshaken neues Modell	30,00 €	
548000	Dämmmatte Motorhaube 2CV	45,00 €	
548109	Gummipuffer klein, an Motorhaube 2CV Stück, pro Haube werden 4 Stück benötigt, auch Tankklappe DS	1,20 €	
	Stoßstangen		
546105	Stoßstange vorne 2CV	62,00 €	
546108	Stoßstangenecke vorne Plastik 2CV	9,80 €	
546110	Halter Stoßstange 2CV vorne links	22,00 €	

Art.-Nr.	Artikelbezeichnung	Preis	Abbildung
546111	Halter Stoßstange 2CV vorne rechts	22,00 €	
546115	Stoßstangenhorn 2CV, ohne Gummi und Plastikeinsatz	29,90 €	
546116	Gummi für Stoßstangenhorn	11,00 €	
546117	Schraube Stoßstange 2CV	2,50 €	
546130	Stoßstange hinten	49,00 €	
546132	Stoßstange hinten INOX Einzelstück	50,00 €	
546133	Stoßstangenecke hinten Plastik	11,00 €	
546134	Stoßstange schmal 2CV ->‘63	50,00 €	
546135	Klebestreifen schwarz schmal Stoßstange vorne/Schweller	4,50 €	
546136	Halter Stoßstange hi2CV 9/74-7/90, passend rechts und links	22,00 €	
546138	Klebestreifen breit Stoßstange hinten	4,00 €	
546140	Stoßstange vorne CHARLESTON	68,00 €	
546141	Stoßstange hinten CHARLESTON	62,00 €	

Art.-Nr.	Artikelbezeichnung	Preis	Abbildung
Abschraubbare Blechteile			
548008-G	Scheinwerfertraggestell 2CV gebraucht, zum aufarbeiten	50,00 €	
548010	Kotflügel vorne links, guter Nachbau, Made in EU, verbesserte Passform	175,00 €	
548011	Kotflügel vorne rechts, guter Nachbau, Made in EU, verbesserte Passform	175,00 €	
694324	Mutter Kotflügelbefestigung vorne, wie original	3,50 €	
548013	Gummi Dreiecksblech (Haubenwange)	7,50 €	
548045	Dreiecksblech links (A-Säule) 2CV	33,00 €	
548046	Dreiecksblech rechts (A-Säule) 2CV	33,00 €	
548001	Lüfterklappe 2CV Nachbau komplett mit Zierleiste und Dichtung	69,00 €	
548101	Gummidichtung Lüfterklappe	16,85 €	
548213	Gummi Kotflügelfixierung Rahmen vorne, 4 Stück pro Auto	5,50 €	

Art.-Nr.	Artikelbezeichnung	Preis	Abbildung
548215	Kotflügel hinten links Nachbau, sehr gute Passform, wie original	110,00 €	
548216	Kotflügel hinten rechts Nachbau, sehr gute Passform, wie original	110,00 €	
016062	Halteklammer Kotflügel hinten	2,76 €	
548801	Schraube Kotflügel hinten 2CV	0,50 €	
548802	Alukeder Kotflügel hinten 2CV	20,00 €	
548070	Keder Kotflügel hinten senkrecht, schwarz oder hell	3,80 €	

Rahmen

548005	Rahmen Nachbau wie Original, schwarz mit TÜV-Papieren. Direktversand vom Lieferanten zum Käufer gegen Aufpreis möglich. **Keine Lagerware, nur auf Bestellung**	**1100,- €** Preis ab Offenbach.	
548004	Rahmen 2CV verzinkt wie Originalrahmen,	**1100,- €**	Preis ab Offenbach.

Art.-Nr.	Artikelbezeichnung	Preis	Abbildung
	Keine Lagerware, nur auf Bestellung		
548808	Chassismutter 2CV, zum aufschieben	1,00 €	
548810	Montagesatz für Chassis 2CV (Schrauben)	110,00 €	
548820	Fettband für Rahmen 2CV	18,00 €	
548809	Bremsleitung und Benzinleitungshalter am Rahmen, 7 Stück pro Rahmen	4,40 €	
Rolldächer und Zubehör			
625000	Griff Rolldach 2CV Nachfertigung	7,40 €	
617093	Rolldachbefestigung hinten außen aus Metall	6,05 €	
625005	Druckknopfset Dach außen hinten, 6-teilig	3,80 €	
625010	Sonnenblendensatz schwarz	85,00 €	
625041	Dach vallelungarot 2CV	230,00 €	
625044	Dach anthrazit 2CV	230,00 €	
625046	Dach weiß 2CV	230,00 €	
625060	Dach anthrazit von außen zu öffnen	250,00 €	
625064	Schraube Rolldachecke	0,48 €	
625065	Abschlußecke links 2CV	14,50 €	
625066	Abschlußecke rechts 2CV	14,50 €	
625070	Fensterverriegelung unten 2CV schwarz	12,00 €	
625075	Fensterhalter links oben 2CV	3,80 €	
625076	Fensterhalter rechts oben 2CV	3,80 €	
625141	Dach vallelunga rot 2CV mit Heizung	280,00 €	
625144	Dach anthrazit m. Heizung	280,00 €	
625146	Dach weiß mit Heizung 2CV	280,00 €	

Art.-Nr.	Artikelbezeichnung	Preis	Abbildung
629071	Fensteraufsteller 2CV, Sonderposten NOS	**5,00 €**	
	Schließzylinder		
631430	Schließzylinder einzeln 2CV, nur 1 Schlüssel, Restbestand	10,00 €	
5410765	Schließzylinder 3-Satz 2CV mit 2 Schlüsseln	21,50 €	
631435	Schließzapfen Tür (lang) 2CV	13,70 €	
631437	Schließzapfen Kofferraum (kurz)2CV	26,00 €	
	Spiegel		
644101	Spiegel links 2CV „**original“**	70,00 €	
644101-1	Spiegel links, kurzer Arm, Repro	45,00 €	
644102	Spiegel rechts 2CV **„original“**	70,00 €	
644102-1	Spiegel rechts, langer Arm, Repro	45,00 €	
644103	Halteblech Spiegel rechts 2CV	6,00 €	
644101-R	Spiegelreparatursatz rechts/links (Spiegelglas + graue Dichtung)	18,80 €	
	Scheiben/Scheibenreinigung		
652522	Wischblatt INOX 10", ungefedert, Länge ca. 23,5cm	13,20 €	
654000	Wischblattsatz INOX 2CV, gefedert, nur passend auf 657520	24,00 €	
654001	WIschblatt 2CV U24 Valeo	9,00 €	

Art.-Nr.	Artikelbezeichnung	Preis	Abbildung
654015	Waschdüse Chrom 2CV	13,10 €	
654050	Frontscheibe 2CV klar, Verbundglas	99,90 €	
548250	Frontscheibendichtung 2CV	63,07 €	
654052	Waschpumpe 2CV	29,00 €	
900427	Rückschlagventil für Scheibenwaschanlage	6,19 €	
03710.01	Scheinwaschanlage elektrisch, zum Nachrüsten, komplett: Behälter, Pumpe, Druckknopf, Kabel	25,00 €	
657520	Wischerarm 2CV INOX, passend zu 654000	14,99 €	
659022	**Reparatursatz Wischerachse, 1 Seite**	35,70 €	
Tank/Benzinversorgung			
140239	Membrane Benzinpumpe 8 Löcher	14,90 €	
140240	Benzinpumpe 2CV ab '68 „Valeo“	36,90 €	
140250C	Tankgeber 2CVAK Nachbau 12V	32,50 €	
140250B	Tankgeber 2CV Nachbau	29,80 €	
140252	Benzinleitung Plastik 2CV	8,31 €	
669000	Tankdeckel verchromt, abschließbar, auch TA, mäßige Qualität	45,00 €	
669001	Tankdeckel abschließbar Kunststoff schwarz, Valeo, auch passend DS und HY	19,80 €	

Art.-Nr.	Artikelbezeichnung	Preis	Abbildung
669002	Gummi Einfüllstutzen Kotflügel	6,25 €	
669003-1	Tankrohrverbindungsgummi Plastiktank	12,40 €	
Räder			
691001	Felge 2CV Nachbau, wie original	70,00 €	
691001-G	Felge original, gebraucht, ohne Rostschäden, Stück	20,00 €	
691001-S	4 gebrauchte Felgen original	60,00 €	
691002	Radmutter kurz	3,50 €	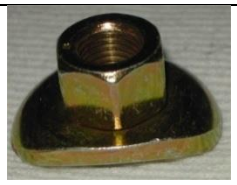
692399-1	Schmutzfänger vorne 2CV, PAAR	18,00 €	
694300 694300-K	Radkappe Edelstahl 2CV pro Stück, montierbar nur mit kurzen Radmuttern! Kompletter Kit: je 4 Radkappen, Schrauben und Muttern	11,80 € 49,50 €	
694305	Radkappenschraube 2CV	2,95 €	
694310	Mutter Radkappe 2CV	2,20 €	
125-15	Reifen 125/80-15 Michelin X ***Bitte Tagespreis erfragen***	115,00 €	

Fischer Veteranen-Service
Otto-Scheugenpflug-Str. 4*D-63073 Offenbach am Main*
Tel.:069-883566*Fax:069-883577

Art.-Nr.	Artikelbezeichnung	Preis	Abbildung
	Innenausstattung		
695025	Hutablage schwarz oder grau	42,60 €	
695030	Sitzbezüge grau –bunt kleinkariert komplett (gris ecossais), bitte angeben ob symmetrische oder asymmetrische Sitzlehnen vorne 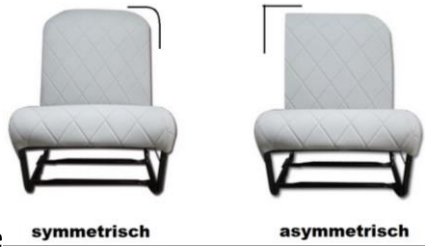	275,00 €	
695050	Sitzbezüge Charleston komplett	235,00 €	
695075	Innenverkleidung grau mit 3. Seitenfenster	75,00 €	
695052RB	Rückbankbezug einzeln (gris ecossais)	130,61 €	
699015	Gummi für Sitzpolsterung	1,00 €	
699015-1	Gummiring Sitzpolsterung 50 Stück	37,00 €	
699016	Sitzreparatursatz für 1 Sitz: Jute, Schaumgummi, 50 Gummiringe	58,00 €	
699016S	Sitzmattensatz "Jute" 1Sitz, 2 teilig, runde Ecken	12,50 €	
699017	Schaumstoff Einzelsitz	18,00 €	

Art.-Nr.	Artikelbezeichnung	Preis	Abbildung
699018	Schaumstoffsatz Rückbank	32,72 €	
720100	Mattensatz-Doppelripp anthrazit 2CV	36,50 €	
Gummiteile			
695001-O	Türdichtung 2CV vorne links Original Citroën (aktuelle Produktion)	35,00 €	
695002-O	Türdichtung 2CV vorne rechts Original Citroën (aktuelle Produktion)	35,00 €	
695003-O	Türdichtung 2CV hinten links original Citroën	20,00 €	
695004-O	Türdichtung 2CV hinten rechts original Citroën	20,00 €	
669002	Gummi Einfüllstutzen Kotflügel	6,25 €	
669003-1	Tankrohrverbindungsgummi, Plastiktank	12,40 €	
616061	Scheibengummi Tür hinten rechts=links	59,00 €	
624071	Fensteraufstellergummi	9,40 €	
Zubehör			
699000	Kofferdeckelscharnierleiste m. Logo	26,50 €	
699004	Heckgepäckträger NIROSTA	149,00 €	
699008	Citroënschriftzug selbstklebend	11,98 €	
699010	Schriftzug Citroën	19,35 €	
699011	Schriftzug 2CV	15,48 €	
699050	Dichtgummi Klappfenster	3,00 €	
699060	Pedalgummi 2CV/DYANE	5,00 €	

Art.-Nr.	Artikelbezeichnung	Preis	Abbildung
699063	Schaltknauf Doppelpferd ALU, Einzelstück	20,00 €	
699064	Citroën Oval Alu Aluminium Emblem für die alten Wellblechmotorhaube des 2CV, verwendet bis März 1953.	45,00 €	
699066	ALU-Kotflügelecken VO/VO	50,00 €	
699067	ALU-Kotflügelecken VO/HI	60,00 €	
699068	ALU-Kotflügelecken HI/VO	94,00 €	
699070	ALU-Nostalgie Auspuffblende 2CV	45,00 €	
699075	Reserveradhalterung unter Motorhaube, Alu, gebr. **Einzelstück**	25,00 €	
699081	Zierleiste Tür vorne	15,00 €	
699082	Zierleiste Tür hinten	15,00 €	
699100	Zierleiste Motorhaube	25,00 €	
699175	Zierringsatz Blinker vorne	25,00 €	
699176	Zierleiste Regenrinne	28,00 €	
16835	Schriftzug Citroen geschwungen Edelstahl	15,00 €	
20722	Poster 2CV Evolution	17,42 €	

Art.-Nr.	Artikelbezeichnung	Preis	Abbildung
694360	Seitenantenne 2CV Chrom	**9,90 €**	
999001	Reparaturhandbuch A-Modelle, Nr. 854, Band 1, II, III Original mit leichten Gebrauchsspuren **Band I** (2CV, Dyane, Acadiane, Ami- Mehari, AZU-/ AK- Kastenwagen): Technische Daten, Einstellungen- Kontrollen, Elektr. Schaltpläne, ab 1963 Ausgabe Jan. 1983, ca. 260 Seiten **Band II** (2CV, Dyane, Acadiane): Aus- und Einbau von Organteilen ab 1963, ca. 130 Seiten **Band III** (2, 3, 4CV): Instandsetzungen ab 1963, ca. 140 S.	45,00 €	
999002	Reparaturanleitung Citroën 2CV4/6, AKA250/400 bis Ende 1975 , Bucheli 260, gebraucht, gut erhalten	18,00 €	
999003	Bedienungsanleitung 2CV6 Club Ausgabe Juli 1983, 54 Seiten, farbiger Nachdruck	12,00 €	
999004	Betriebsanleitung 2CV 6 letzte Ausgabe von Juli 1988, über 50 Seiten, farbiger Nachdruck, wie Original	12,00 €	
999005	593 Ersatzteilkatalog Ami 6, AK 350 kg, Nr. 486/XT Modelle 1961- 1969, über 570 Seiten, mehrsprachig, Nachfertigung	36,00 €	
999006	Reparaturanleitung 2CV Typ A 9PS und AZ 12PS. Original, sehr gut erhalten	25,00 €	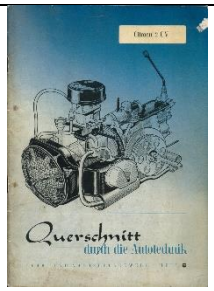

Art.-Nr.	Artikelbezeichnung	Preis	Abbildung
999007	Reparaturanleitung 2CV Typ A, AZ, AZL, AZU	20,00 €	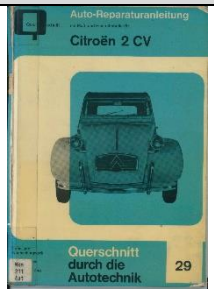
999008	Reparaturanleitung Citroën 2CV4, 2CV6, Bucheli 189	20,00 €	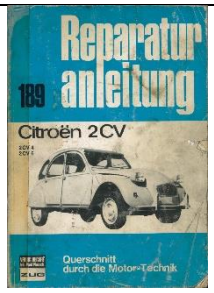
	Diverse 2CV Modelle in verschiedenen Größen	Ab 10,-€	
999009	Kofferraumerweiterung „Queue“ aus GFK, auf Bestellung, unlackiert, mit Befestigungsteilen Lieferzeit nach Zahlungseingang ca. 14 Tage.	275,00 €	

Fischer Veteranen-Service
Otto-Scheugenpflug-Str. 4*D-63073 Offenbach am Main*
Tel.:069-883566*Fax:069-883577

Wir haben auch viele **Gebrauchtteile** wie zum Beispiel:

- Karosserieteile: Kofferdeckel, wenige Türen (keine Fahrertür)
- Kleinteile
- Felgen
- Verglasung
- Technikteile: Wischermotoren
- Kleinteile
- Türverkleidungen
- Sitzgestelle (kein Fahrersitz mehr) etc.

Alle hier nicht aufgeführten, aber auf dem Markt erhältlichen Teile, sind kurzfristig zu konkurrenzfähigen Preisen beschaffbar.

Täglich Versand mit DHL.

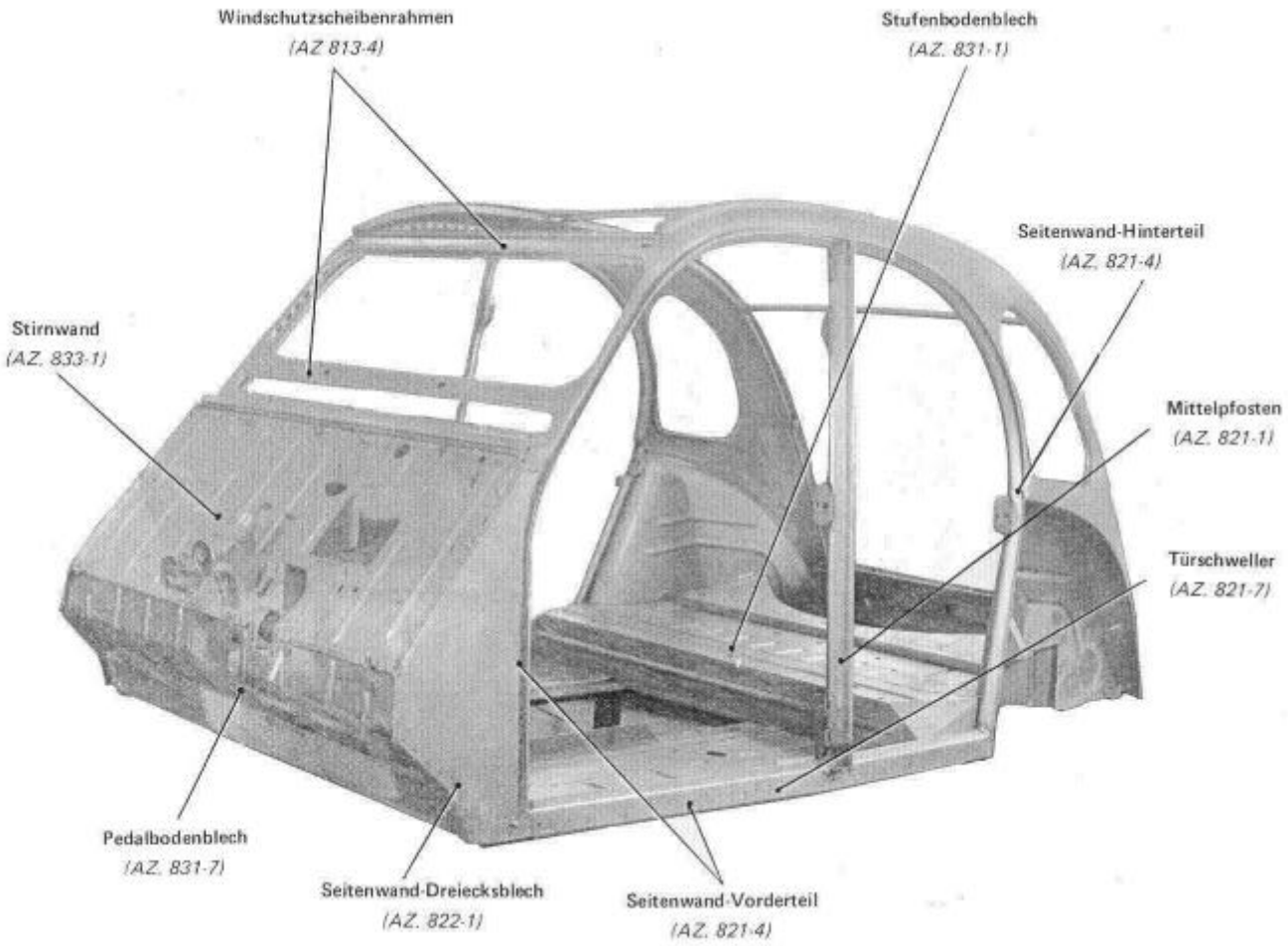

Türschweller: links 548040, rechts 548041

Pedalbodenblech: 545729, halbe Höhe 545729-C